

ADRESSE D'INTERVENTION	ADRESSE DE FACTURATION
DBS GROUPE	DBS GROUPE
291 IMPASSE DU BELVEDERE	291 IMPASSE DU BELVEDERE
69124 COLOMBIER SAUGNIEU	69124 COLOMBIER SAUGNIEU
Texte de référence appliqué :	
Code du travail	A l'attention de : Mr Bertrand CHELLET

Référence	Désignation	Qté	Prix Unitaire	Remise (en %)	H.T.
PL-PIPVC-A2	<i>Création, fourniture et pose des plans d'évacuation et intervention</i> <i>NORME NF X08-070</i> Plans d'intervention PVC Format A1	1	345,00 €	0,00	345,00 €
PL-PEPVC-A3	Plans d'évacuation PVC Format A3 avec consignes de sécurité	14	85,00 €	0,00	1 190,00 €
PL-CADRE-A2	cadre Format A1 Clic-clac Alu	1	65,00 €	0,00	65,00 €
PL-CADRE-A3	Cadre Format A3 Clic-clac Alu	14	16,50 €	0,00	231,00 €
MO-PLANS	Relevé sur site pour la réalisation des plans	1	45,00 €	0,00	45,00 €
FO-POSE-SIGNA	Forfait pose installation, signalisation incendie	15	2,00 €	0,00	30,00 €
FD-STD	Forfait Déplacement	2	19,50 €	0,00	39,00 €

La maintenance des équipements doit être réalisée périodiquement. / Matériel neuf - garanti 12 mois

DÉLAI DE LIVRAISON	CONDITION DE RÈGLEMENT	TAUX TVA	MONTANT TVA		
Sous 4 semaines à réception de commande	Virement à 30 Jours	20	389,00 €	Remise	0,00 €
				Total HT Net	1 945,00 €
				TVA	389,00 €
				Total TTC	2 334,00 €
				Acompte reçu	0,00 €
				Net à payer	2 334,00 €

Chargé d'affaires	Accord Client
Félix NAVARRO	Signature, date et cachet société, suivis de la mention "Accord pour commande"
<p>S.A.S QUALIPREV' INCENDIE 103 Rue de la Plaine / ZI LAFAYETTE 38790 ST GEORGES D'ESPERANCHE N° Siret : 834 153 314 000 10 - Capital : 5000 euros RCS VIENNE 834 153 314 - Code APE : 4669B contact@qualiprev.fr - Tél : 04.78.96.78.19</p>	<p>Bon pour accord le 02.02.2024</p> <p>DBS (Dépôts Benne Services) 291 Impasse du Belvédère 69124 COLOMBIER SAUGNIEU Tél.: 04.78.32.83.43 / Mail: dbs@dbs-sas.fr Siret: 399.375.948.00029</p>

PARTIE D :
DOSSIER DE PLANS
SCHEMAS DES INSTALLATIONS

DBS

291, impasse du Belvédère

69124 COLOMBIER-SAUGNIEU



Objet : Demande de dérogation pour réduction d'échelle du plan d'ensemble

Nous sollicitons par la présente une dérogation pour la réduction de l'échelle prévue pour le plan d'ensemble figurant les abords à 35 m du site.

L'échelle du plan joint à notre demande d'autorisation est au 1/1000^{ème} en dérogation à l'échelle 1/200^{ème} prévue par l'article D181-15-2 du Code de l'Environnement.

Fait à Colombier-Saugnieu, le 31/08/23

David HERNANDEZ

Président



Plan de situation au 1/25000^{ème}

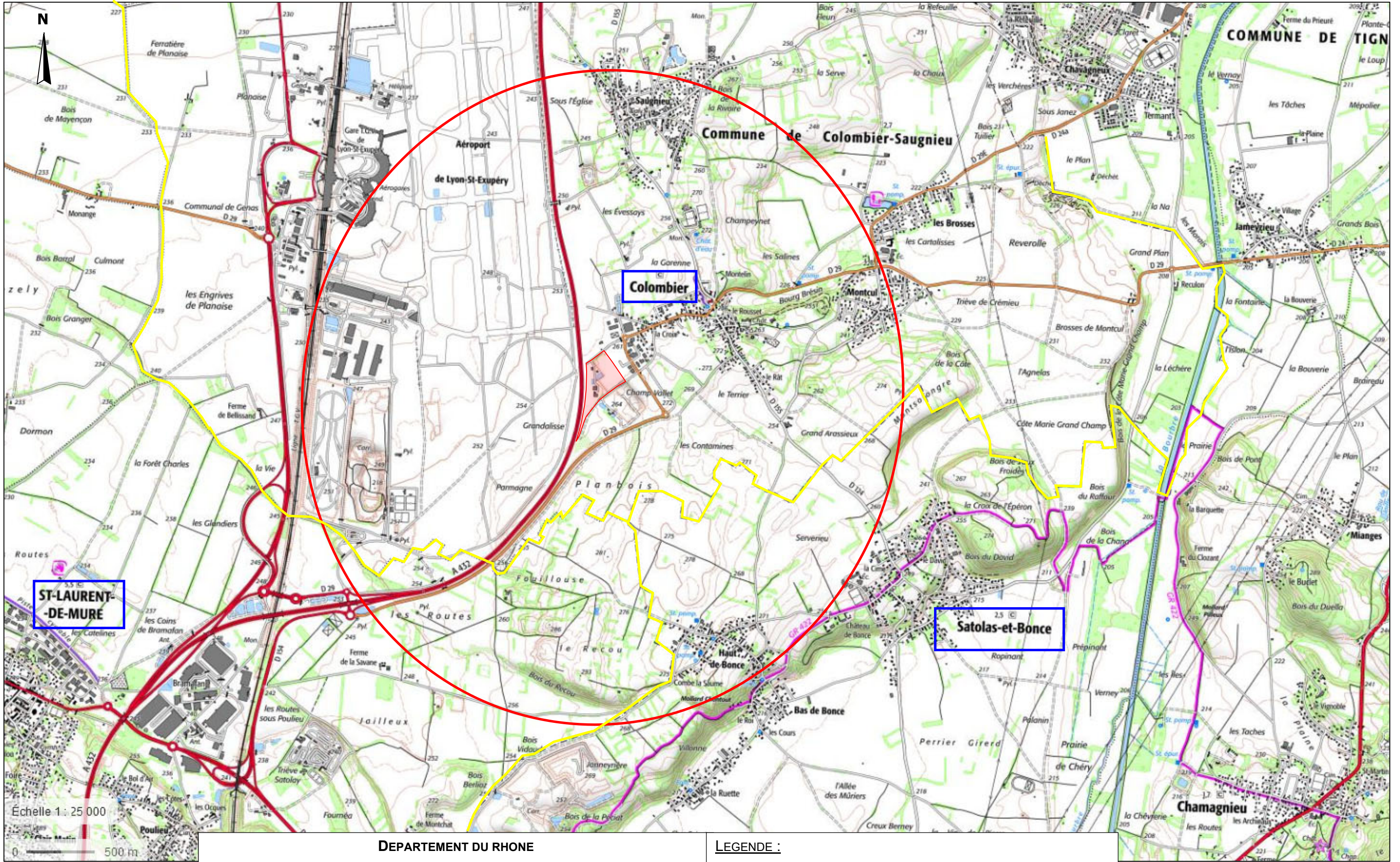

DEPARTEMENT DU RHONE

STE DBS

Plan de localisation au 1/25000^{ème} (extrait carte IGN)

LEGENDE :

- ▭ Limites du site
- Rayon d'affichage (2 km)
- ▭ Limites communales
- ▭ Communes concernées

Plans des installations avec abords à 35 m

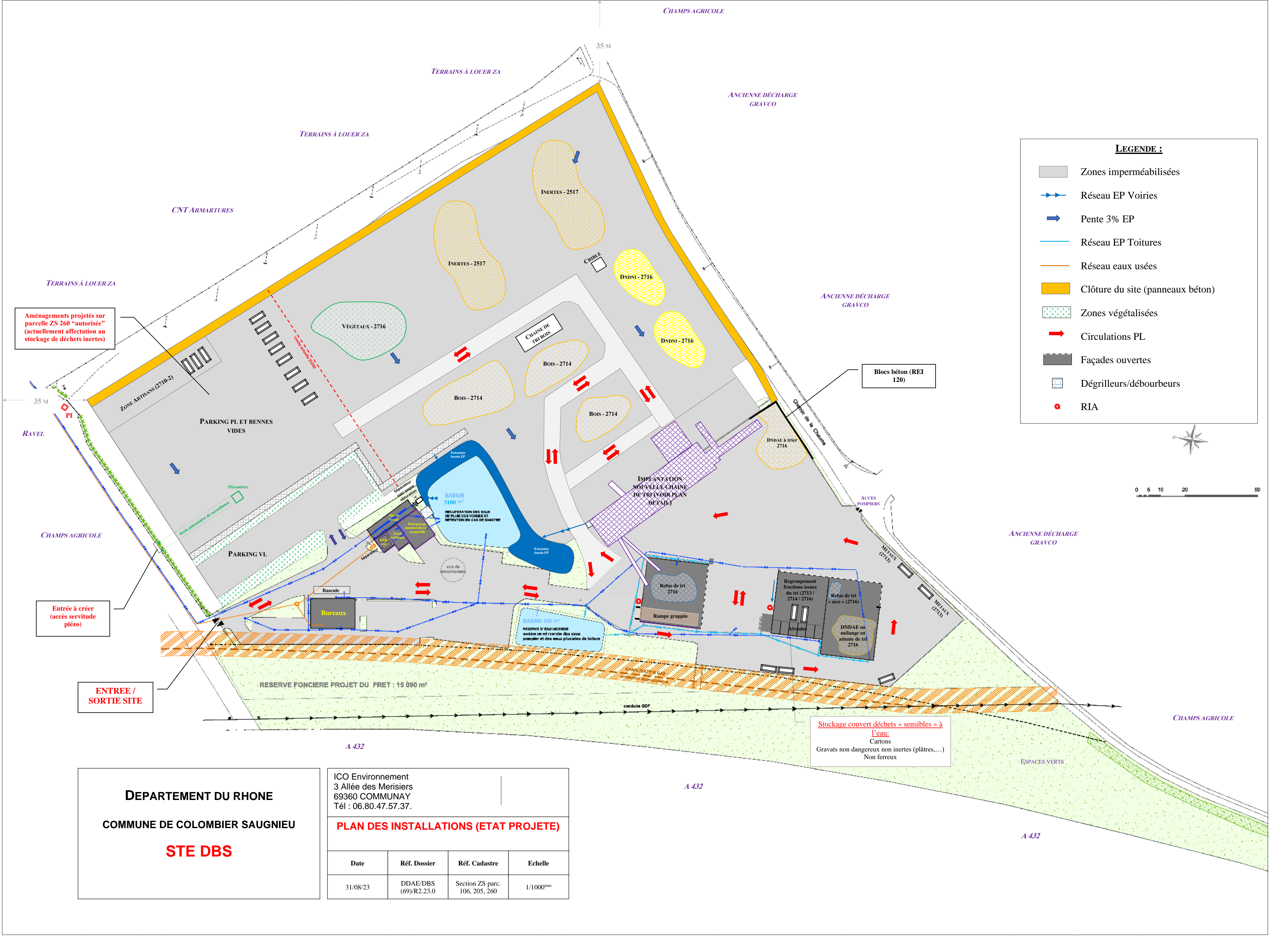

LEGENDE :

- Zones imperméabilisées
- Réseau EP Voiries
- Réseau EP Toitures
- Réseau eaux usées
- Clôture du site (panneaux béton)
- Zones végétalisées
- Circulations PL
- Façades ouvertes
- Dégrilleurs/débourbeurs
- RIA

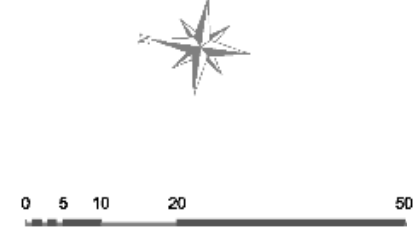

Aménagements projetés sur parcelle ZS 260 "autorisée" (actuellement affectation au stockage de déchets inertes)

Entrée à créer (accès servitude piézo)

ENTREE / SORTIE SITE

Stockage couvert déchets « sensibles » à l'eau:
Cartons
Gravats non dangereux non inertes (plâtres,...)
Non ferreux

DEPARTEMENT DU RHONE
COMMUNE DE COLOMBIER SAUGNIEU
STE DBS

ICO Environnement
3 Allée des Merisiers
69360 COMMUNAY
Tél : 06.80.47.57.37.

PLAN DES INSTALLATIONS (ETAT PROJETE)

Date	Réf. Dossier	Réf. Cadastre	Echelle
31/08/23	DDAE/DBS (69)/R2.23.0	Section ZS parc. 106, 205, 260	1/1000 ^{ème}

Éléments graphiques complémentaires

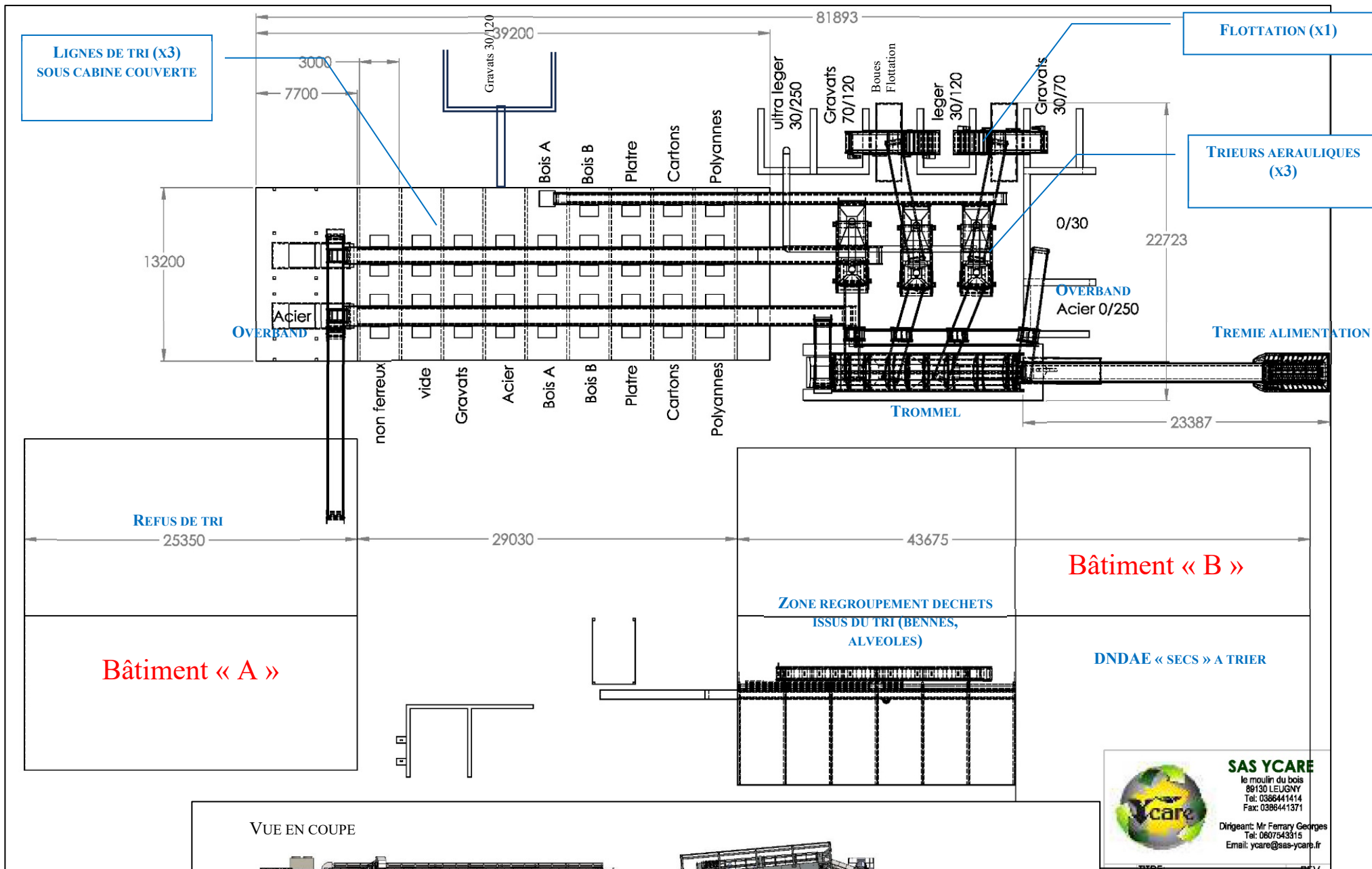

SAS YCARE
 le moulin du bois
 89130 LEUGNY
 Tel: 0386441414
 Fax: 0386441371
 Dirigeant: Mr Fernay Georges
 Tel: 0607543315
 Email: ycare@sas-ycare.fr